

DETALLE DE OPERACIONES

FECHA	CONCEPTO	RETIROS	DEPOSITOS	SALDO
31 AGO	CAJA 0001 AUT 05705789 HORA 11:42 SUC 6453 DEPOSITO EFECTIVO SUC. COSCOMATEPEC VER		256.12	X
31 AGO	CAJA 0001 AUT 05705789 HORA 11:42 SUC 6453 DEPOSITO EFECTIVO SUC. COSCOMATEPEC VER		7,876.00	X
31 AGO	CAJA 0001 AUT 05705789 HORA 11:42 SUC 6453 DEPOSITO EFECTIVO SUC. COSCOMATEPEC VER		1,930.68	X
31 AGO	CAJA 0001 AUT 05705789 HORA 11:42 SUC 6453 DEPOSITO EFECTIVO SUC. COSCOMATEPEC VER		259.12	X
31 AGO	CAJA 0001 AUT 05705789 HORA 11:42 SUC 6453 DEPOSITO EFECTIVO SUC. COSCOMATEPEC VER		259.12	X
31 AGO	CAJA 0001 AUT 05705789 HORA 11:42 SUC 6453 DEPOSITO EFECTIVO SUC. COSCOMATEPEC VER		518.24	X
31 AGO	CAJA 0001 AUT 05705789 HORA 11:43 SUC 6453 NUMERO DE CHEQUES EXENTOS		1,564.61	X
31 AGO	CAJA 0000 AUT 00000000 HORA 23:59 SUC 6453 COMISION POR 44 CHEQUES GIRADOS			
31 AGO	CAJA 0000 AUT 00000000 HORA 23:59 SUC 6453 IVA COMISION CHEQUE GIRADO	660.00		
	CAJA 0000 AUT 00000000 HORA 23:59 SUC 6453	105.60		
				377,995.23

- SALDO MINIMO REQUERIDO -

Saldo mínimo requerido para evitar la comisión por Manejo de Cuenta: \$10,000.00

COMISIONES COBRADAS

COMISIONES COBRADAS EN EL PERIODO 660.00

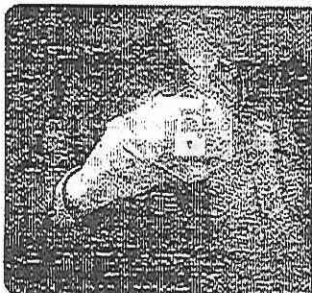

Cuida tu información

Por tu seguridad, **no des clic** en ligas contenidas en correos electrónicos que mencionen una amenaza de bloqueo de tus cuentas o accesos.



Descubre más en:
banamex.com/seguridad

000600



Banamex

ESTADO DE CUENTA AL 31 DE AGOSTO DE 2016

CLIENTE:

29190921

Página:

8 de 14

MUNICIPIO DE CHOCAMAN VERACRUZ

CADENA ORIGINAL DEL COMPLEMENTO DE CERTIFICACIÓN DEL SAT

1.0*184762D7-5DD1-49EE-BCF8-EB2E3331C879*2016-09-02T17:20:29*GoGjCIXWYTGxXkE2GgObvyNCY8t
niD4ydiCoOBYTTOy6Un4mIphYx19LW1vOAXirUUtMNG78guRNmHizTFQnhVW1Mp5Z/PWJooZ9Vh/11XkawkWEPbKns
bO1LSbdUkj2D+0t54iJ/xVlc1YqL117YimO7XOFNDEa7O8+WAO8WE=00001000000300627194*A6+LX8c9nQhMt
Qxd/5nimYI3mOZmUmvbN4y8PSRgayL0Sjhn9dNIPc+GxpJGtuA5eskAZBSzQKC2KytmyHQgJktXOhcwWQfZCoeQcz
fGskP028JfGfDQykhymw6tUhZS1BNvfNAyIA43WaPKWcL4sdgDQ83tBZoseChmSlyhtl=

UUID 184762D7-5DD1-49EE-BCF8-EB2E3331C879

FECHA 2016-09-02

RFC MCV260102TC6

SELLO DIGITAL DEL EMISOR

icbZ3HvYDvOKVC6:SUNe2w0jcbZ
ZIXZPL31hj3Fxpup6SkkZZPZIXZ
zabSPRXPwwTYuSvZSunUZVYXzabF
2eLpEdiNgEihXibNnTTkTIL0
1b1caPSxSntCh1P2HmimavASOZ
0Y9v7PevlISWIXZidOpungsep
03Cbas8huyfNCpxab7L-DIX
SAG8weSJIWlrou2AHUSXxwM2
gqibkh:W4RwlibS6FHz:jbnz
sryqvzCOBNeCvph0KpL7:wsvSP
NHVWzSE:xa1Dte7mVdcoxAMIZK
WzTHOrQ1uLyVCG746ieeEuUdgl0
kO3bpOwSYmGPISAjponKomiT9y:
BdR9:3PY5Ov2cPIHAJmFid1VQP
dizWwF1DzYNycsuqwuqJoSSNjZ
rpp:hrsldr0478ukQLaa0a2SZm7
ZoZZXilUm:Wfcm1qehunvilkzR
vppXtld64h0DPdPhvltHlZvPP

GoGjCIXWYTGxXkE2GgObvyNCY8tniD4ydiCoOBYTTOy6Un4mIphYx19LW1vOAXirUUtMNG78guRNmHizTFQnhVW1Mp5Z/PWJooZ9Vh/11XkawkWEPbKnsbO1LSbdUkj2D+0t54iJ/xVlc1YqL117YimO7XOFNDEa7O8+WAO8WE=

SELLO DIGITAL SAT

A6+LX8c9nQhMtQxd/5nimYI3mOZmUmvbN4y8PSRgayL0Sjhn9dNIPc+GxpJGtuA5eskAZBSzQKC2KytmyHQgJktXOhcwWQfZCoeQczfGskP028JfGfDQykhymw6tUhZS1BNvfNAyIA43WaPKWcL4sdgDQ83tBZoseChmSlyhtl=

"ESTE DOCUMENTO ES UNA REPRESENTACIÓN IMPRESA DE UN CFDI"

INVERSION EMPRESARIAL

RESUMEN DEL: 01/AGO/2016 AL 31/AGO/2016

INVERSION EMPRESARIAL	
GAT Nominal antes de impuestos	2.38%
GAT Real antes de impuestos	-1.15%
Interés Aplicable o Rendimientos	\$1,314.82
Comisiones efectivamente cobradas	No Aplica
La GAT real es el rendimiento que obtendría después de descontar la inflación estimada	

Contrato 8034265880

Saldo Anterior	\$605,038.37
(+) Depósitos	\$0.00
(-) Retiros	\$0.00
(+) Intereses Pagados	\$1,314.82

Saldo al 31 DE AGOSTO de 2016 \$606,353.19
Cuenta Eje para Cargos y Abonos CH 6453/7961820159

	EN EL PERIODO	EN EL AÑO
Saldo Promedio	\$605,704.08	
Días Transcurridos	33	
Tasa Neta	2.36%	2.17%
(Expresada en términos anuales)		
Impuesto Retenido	\$0.00	
Intereses Pagados	\$1,314.82	\$6,353.19

DETALLE DE OPERACIONES

FECHA	CONCEPTO	RETIROS	DEPOSITOS	SALDO
01 AGO	SALDO ANTERIOR			605,038.37
30 JUL	INTERESES AL 2.32%		38.92	605,077.29
31 JUL	INTERESES AL 2.32%		38.92	605,116.21
01 AGO	INTERESES AL 2.32%		38.92	605,155.13
02 AGO	INTERESES AL 2.32%		38.92	605,194.05

000180.B16CHDA004.OD.0831.01